CASAS PREFABRICADAS

ANÉMONA
HOME

CATÁLOGO DE MODELOS

www.anemonahome.com

Índice

ANÉMONA HOME

¿Quiénes somos? página 2
Concepto, características e instalación página 3
Modelo Cabrera 18 m² página 4
Modelo Formentera 26 m² página 5
Modelo Tabarca 28 m² página 6
Modelo Ibiza 36 m² página 7
Modelo Santorini 46 m² página 9
Modelo Menorca 54 m² página 11
Modelo Valencia 72 m² página 13
Modelo Mallorca 90 m² página 15
Opciones de personalización página 17
Acabado interior página 20
Suelo SPC en clic página 21
Puerta y ventanas página 22
Electricidad página 24
Mobiliario página 25
Carga y transporte página 26
Fotos de clientes página 27
¿Dónde estamos? página 28

¿Quiénes somos?

ANÉMONA HOME

Anémona Home es una empresa con más de 10 años de experiencia y un profundo conocimiento en la creación de hogares innovadores.

A lo largo de estos años nos hemos posicionado como una empresa líder en el sector gracias a la calidad de nuestras casas prefabricadas y al servicio que ofrece nuestro equipo, quien cuida hasta el último detalle de las necesidades de cada cliente.

Nuestra misión es diseñar y fabricar casas prefabricadas que no solo satisfagan las necesidades de nuestros clientes, sino que también se integren armoniosamente con el medio ambiente. Creemos firmemente en el equilibrio entre comodidad, estilo y sostenibilidad, y todos nuestros modelos de casas prefabricadas han sido creados basados en estos 3 pilares.

ESCANÉAME ¡Y VISITA NUESTRA WEB!

Concepto y características de las **Casas Expandibles**

DESPLIEGUE RÁPIDO

ANÉMONA HOME

Nuestras casas prefabricadas expandibles tienen una gran durabilidad. El tiempo de fabricación es de aproximadamente 3-4 meses y todos los accesorios se ensamblan en la fábrica. Las casas se pliegan para ahorrar espacio durante el transporte y cuando se envía al destino, se despliega y monta en el terreno.

Flexibilidad y mobilidad	**Personalización**	**Rápido montaje**

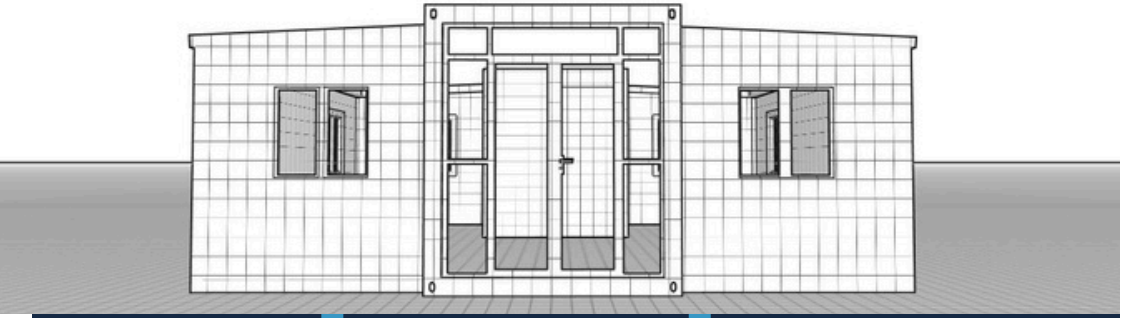

Diferentes utilidades	**Robusto y duradero**	**Protección del medio ambiente y ahorro energético**

Condiciones generales: **No incluye transporte ni montaje en el precio. Estos costes no son fijos, dependen del modelo, acceso y destino.**

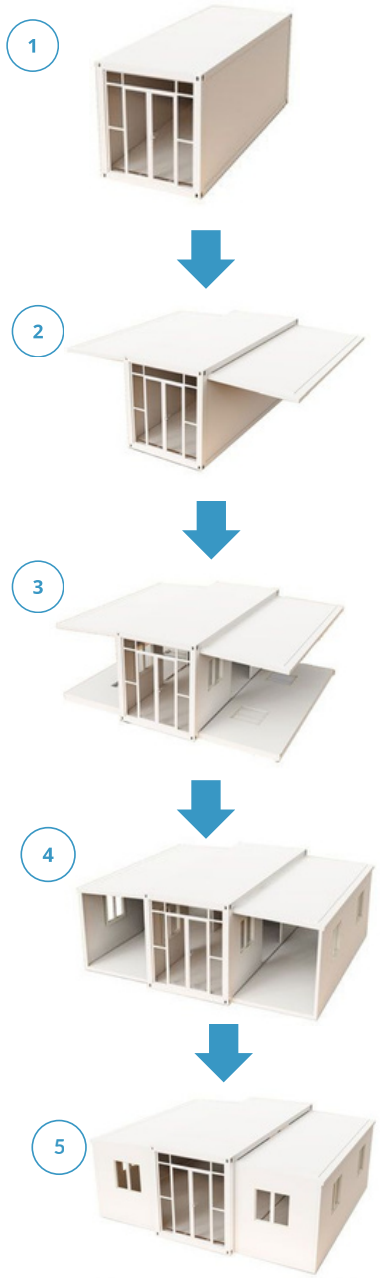

SEGURA Y DURADERA

Excelente durabilidad y mantenimiento mínimo, gracias a la calidad de los materiales utilizados.

RÁPIDO DESPLIEGUE

Se transportan plegadas y en el terreno se despliegan para empezar con el montaje completo de la casa.

MODELO CABRERA 18 m²
9.500 € + IVA

ANÉMONA HOME

Opción de distribución

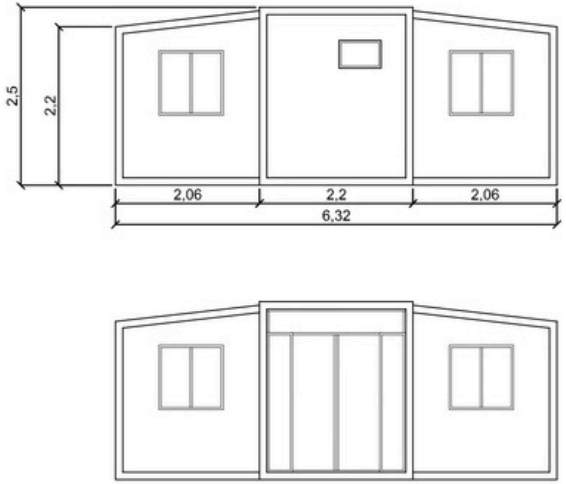

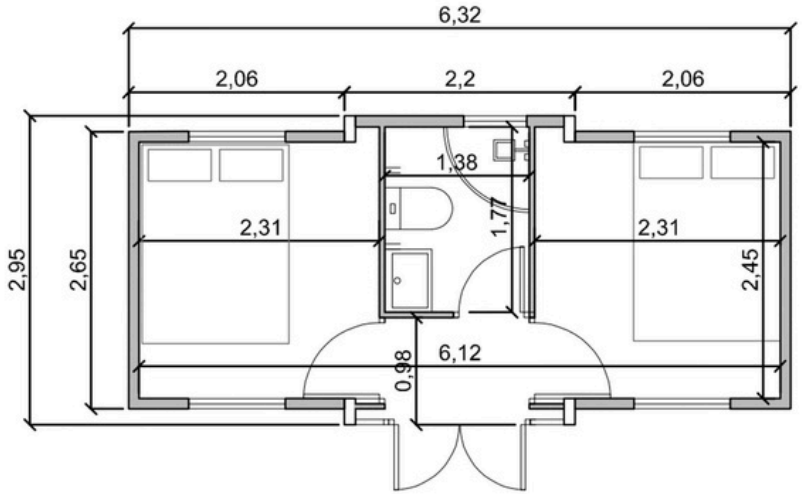

LARGO x ANCHO x ALTO
Dimensiones Externas (m)
2'95 x 6'32 x 2'50
Dimensiones Internas (m)
2'65 x 6'12 x 2'20
Dimensiones Plegada (m)
2'95 x 2'20 x 2'50
Peso Total (kg)
Aproximadamente 2000

Nota: Las medidas indicadas pueden presentar ligeras variaciones de ± 2 cm durante el proceso de fabricación.

MODELO FORMENTERA 26 m²
12.500 € + IVA

ANÉMONA HOME

Opciones de distribución

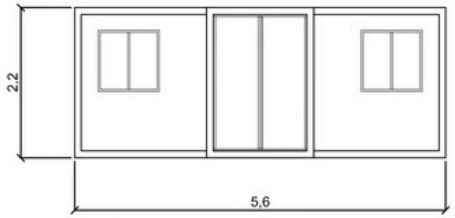

LARGO x ANCHO x ALTO
Dimensiones Externas (m)
4'82 x 5'90 x 2'50
Dimensiones Internas (m)
4'57 x 5'60 x 2'20
Dimensiones Plegada (m)
0'70 x 5'90 x 2'50
Peso Total (kg)
Aproximadamente 2000

Opción 1

Opción 1

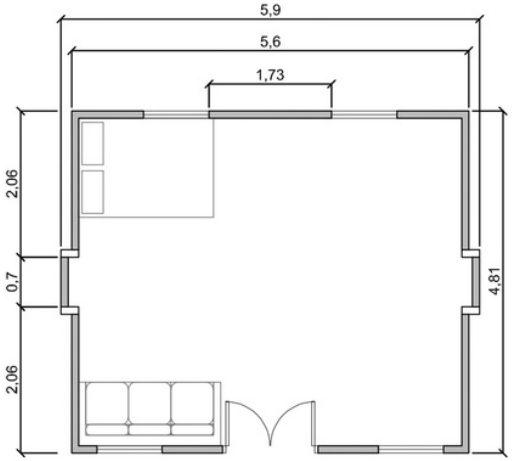

Opción 2

Opción 2

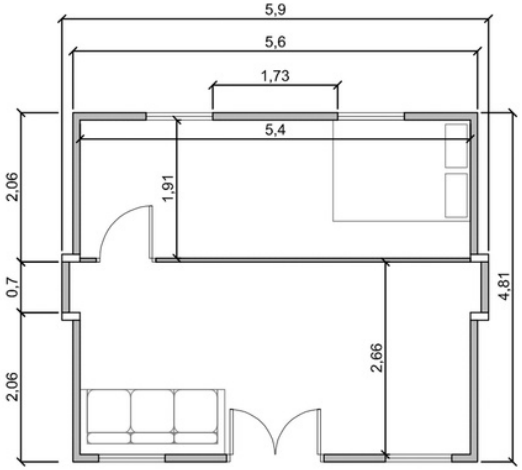

Nota: Las medidas indicadas pueden presentar ligeras variaciones de ± 2 cm durante el proceso de fabricación.

MODELO TABARCA 28 m²
13.500 € + IVA

ANÉMONA HOME

Opciones de distribución

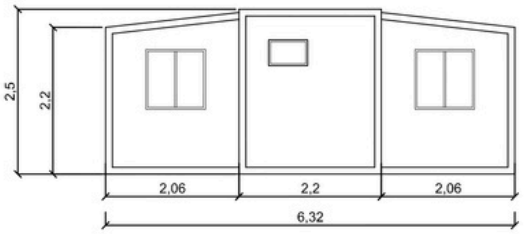

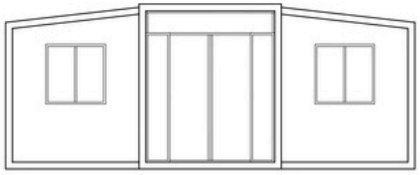

LARGO x ANCHO x ALTO
Dimensiones Externas (m)
4'50 x 6'32 x 2'50
Dimensiones Internas (m)
4'18 x 6'07 x 2'20
Dimensiones Plegada (m)
4'50 x 2'20 x 2'50
Peso Total (kg)
Aproximadamente 2500

Opción 1

Opción 1

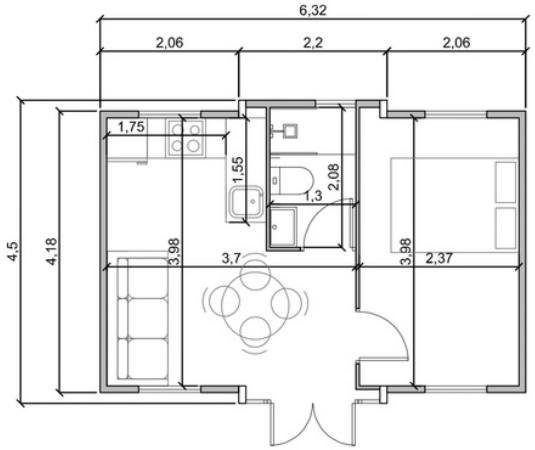

Opción 2

Opción 2

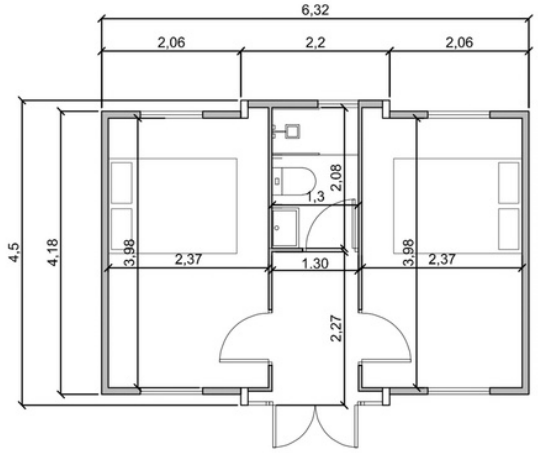

Nota: Las medidas indicadas pueden presentar ligeras variaciones de ± 2 cm durante el proceso de fabricación.

MODELO IBIZA 36 m²
17.800 € + IVA

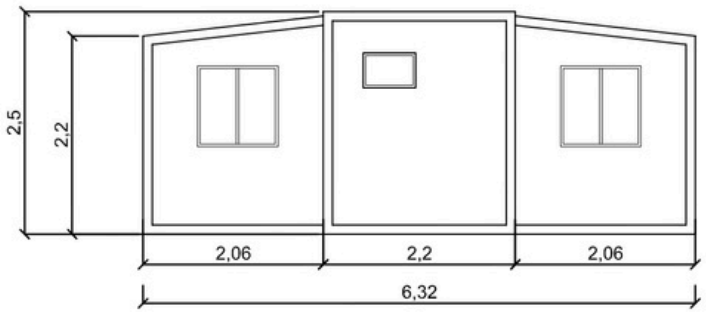

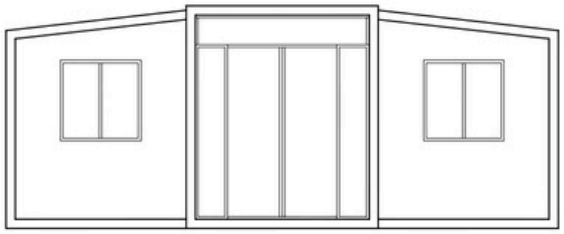

LARGO x ANCHO x ALTO
Dimensiones Externas (m)
5'90 x 6'32 x 2'50
Dimensiones Internas (m)
5'60 x 6'04 x 2'20
Dimensiones Plegada (m)
5'90 x 2'20 x 2'50
Peso Total (kg)
Aproximadamente 3500

Nota: Las medidas indicadas pueden presentar ligeras variaciones de ± 2 cm durante el proceso de fabricación.

MODELO IBIZA 36 m²
17.800 € + IVA

ANÉMONA HOME

Opciones de distribución

Opción 1

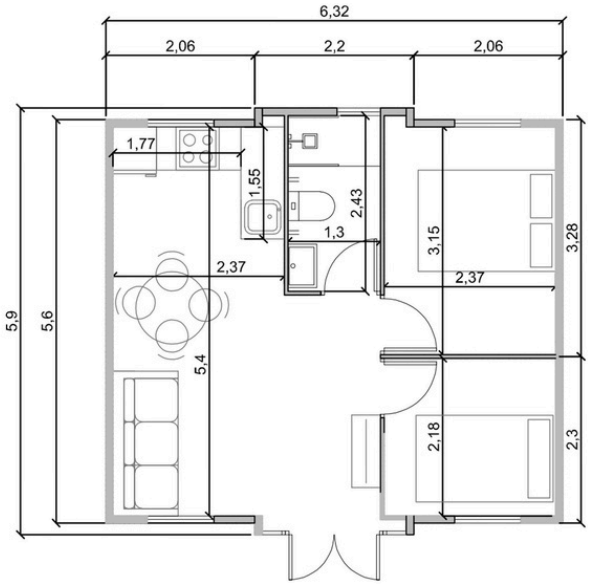

Opción 2

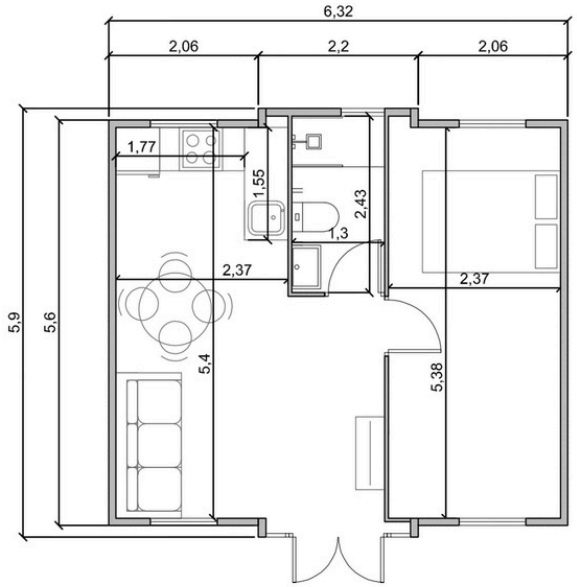

Opción 3

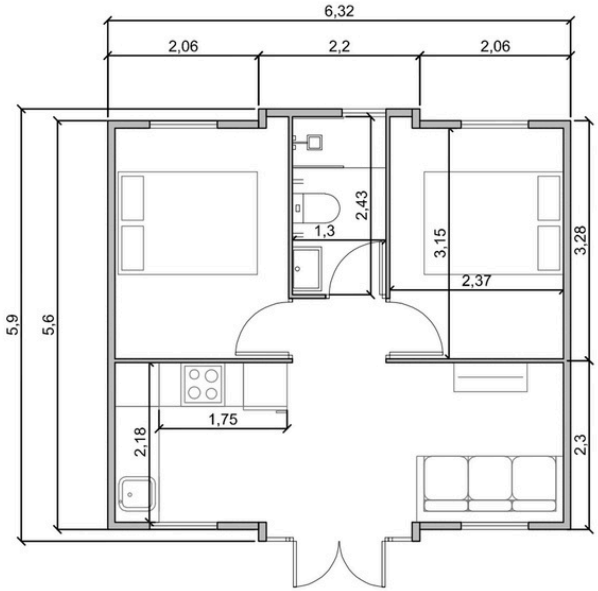

MODELO SANTORINI 46 m²
(28 m² + 18 m²) 16.000 € + IVA

ANÉMONA HOME

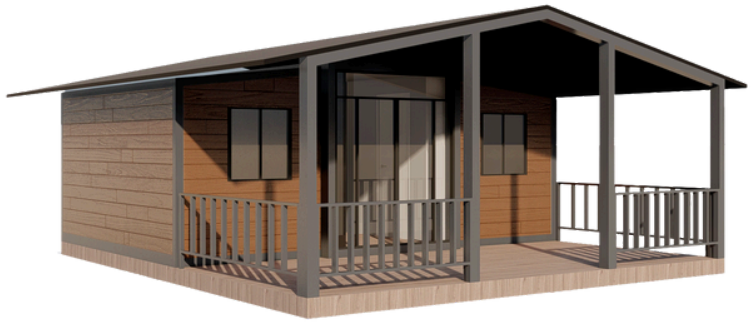

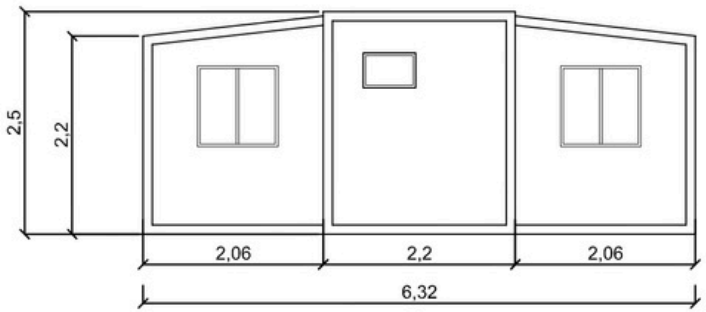

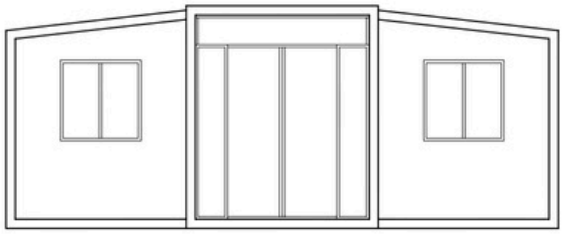

LARGO x ANCHO x ALTO
Dimensiones Externas (m)
4'50 x 6'32 x 2'50
Dimensiones Internas (m)
4'18 x 6'07 x 2'20
Dimensiones Plegada (m)
4'50 x 2'20 x 2'50
Peso Total (kg)
Aproximadamente 3500

Nota: Las medidas indicadas pueden presentar ligeras variaciones de ± 2 cm durante el proceso de fabricación.

MODELO SANTORINI 46 m²
(28 m² + 18 m²) 16.000 € + IVA

ANÉMONA HOME

Opciones de distribución

Opción 1

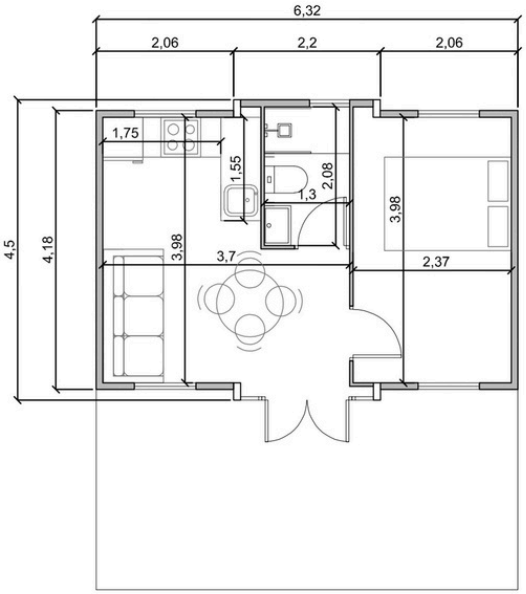

Opción 2

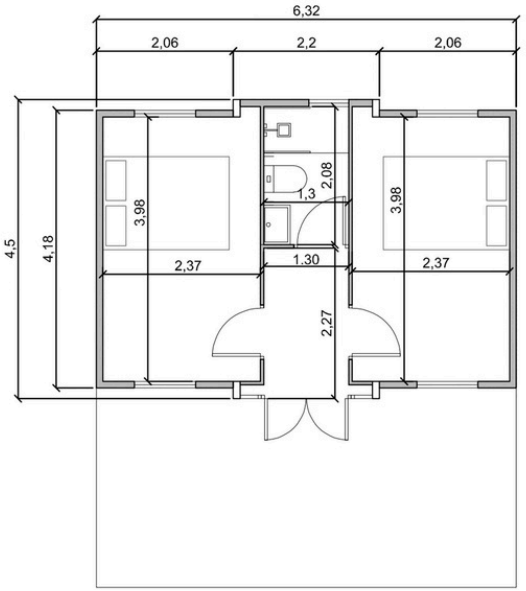

MODELO MENORCA 54 m²
(36 m² + 18 m²) 20.900 € + IVA

ANÉMONA HOME

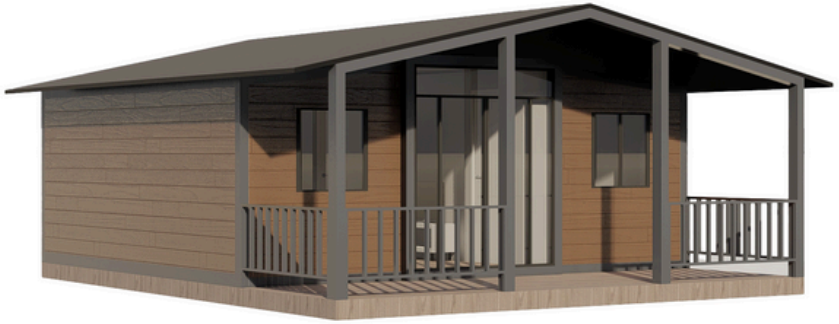

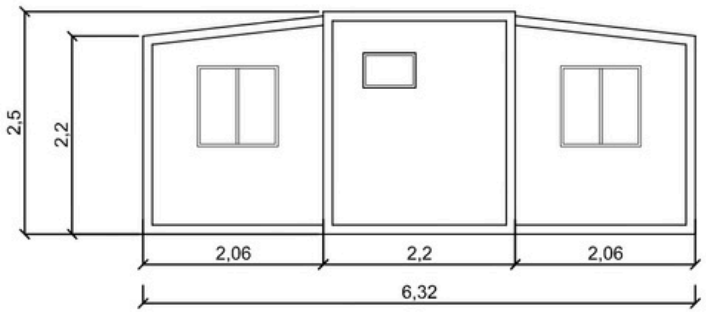

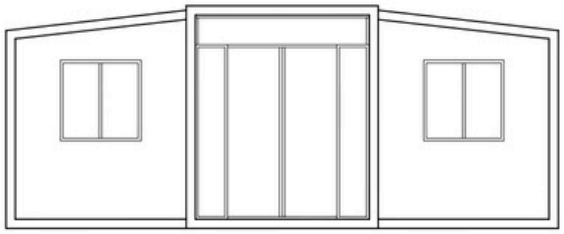

LARGO x ANCHO x ALTO
Dimensiones Externas (m)
5'90 x 6'32 x 2'50
Dimensiones Internas (m)
5'60 x 6'04 x 2'20
Dimensiones Plegada (m)
5'90 x 2'20 x 2'50
Peso Total (kg)
Aproximadamente 4000

Nota: Las medidas indicadas pueden presentar ligeras variaciones de ± 2 cm durante el proceso de fabricación.

MODELO MENORCA 54 m²
(36 m² + 18 m²) 20.900 € + IVA

ANÉMONA HOME

Opciones de distribución

Opción 1

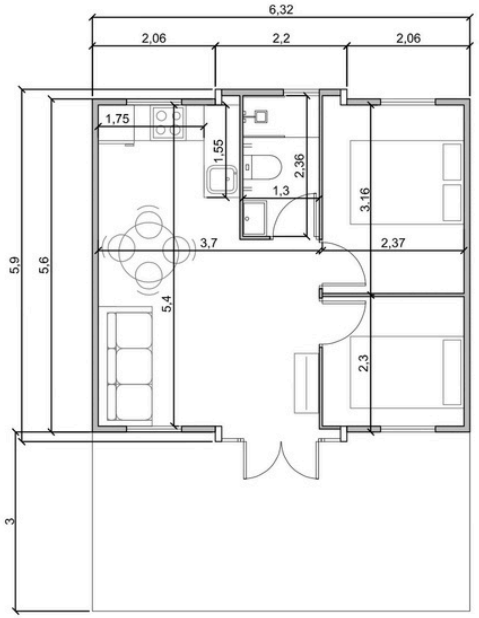

Opción 2

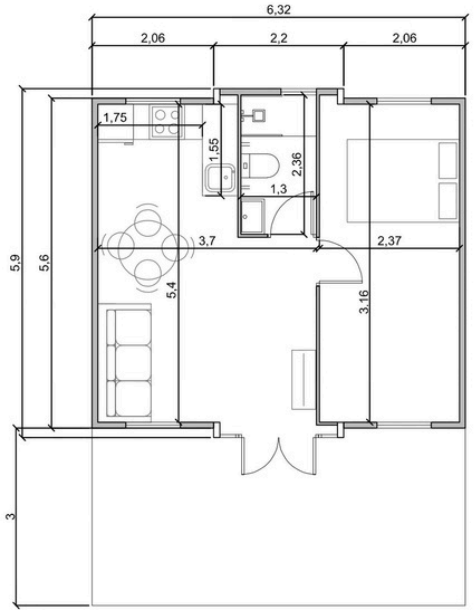

Opción 3

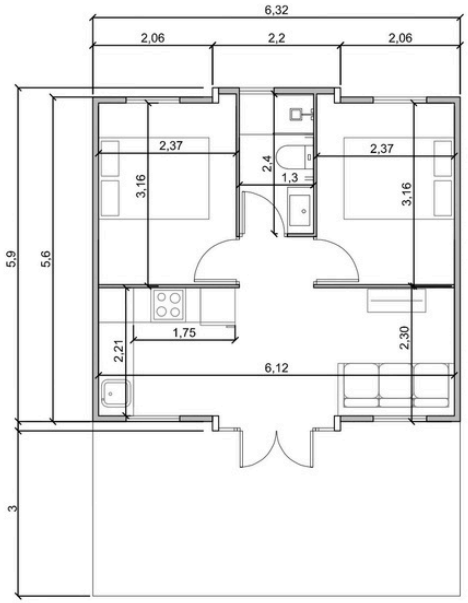

MODELO VALENCIA 72 m²
(54 m² + 18 m²) 28.500 € + IVA

ANÉMONA HOME

Opción 1

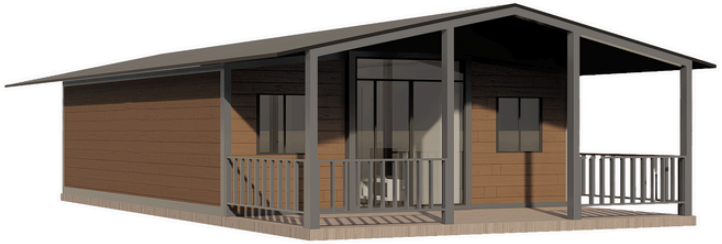

Opción 2

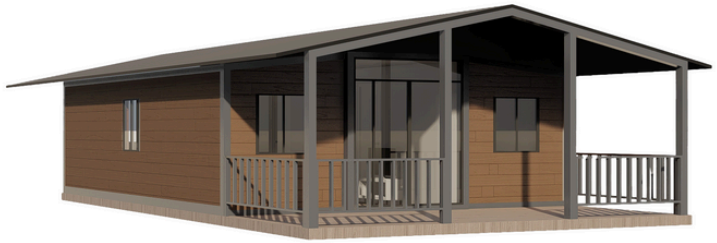

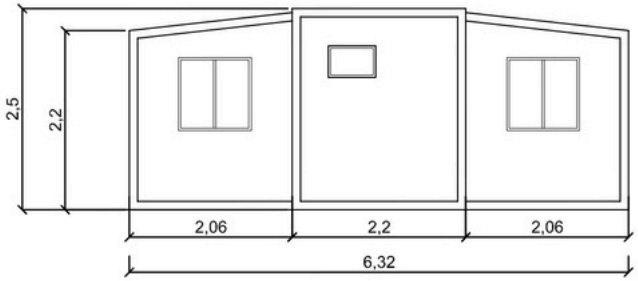

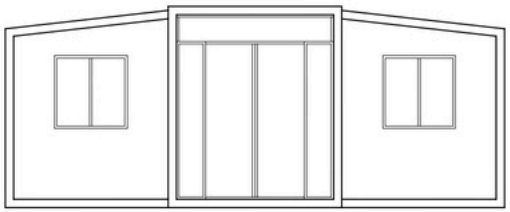

LARGO x ANCHO x ALTO
Dimensiones Externas (m)
9'00 x 6'32 x 2'50
Dimensiones Internas (m)
8'58 x 6'08 x 2'20
Dimensiones Plegada (m)
9'00 x 2'20 x 2'50
Peso Total (kg)
Aproximadamente 5500

Nota: Las medidas indicadas pueden presentar ligeras variaciones de ± 2 cm durante el proceso de fabricación.

MODELO VALENCIA 72 m²
(54 m² + 18 m²) 28.500 € + IVA

ANÉMONA HOME

Opciones de distribución

Opción 1

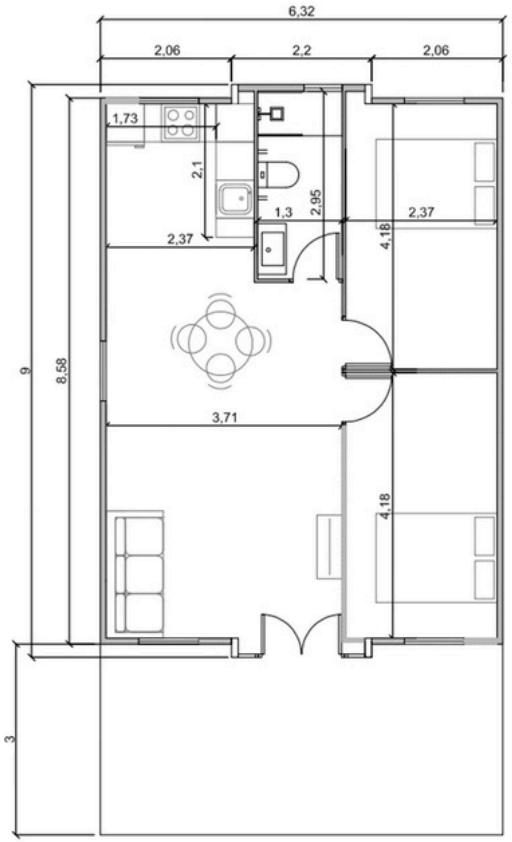

Opción 2

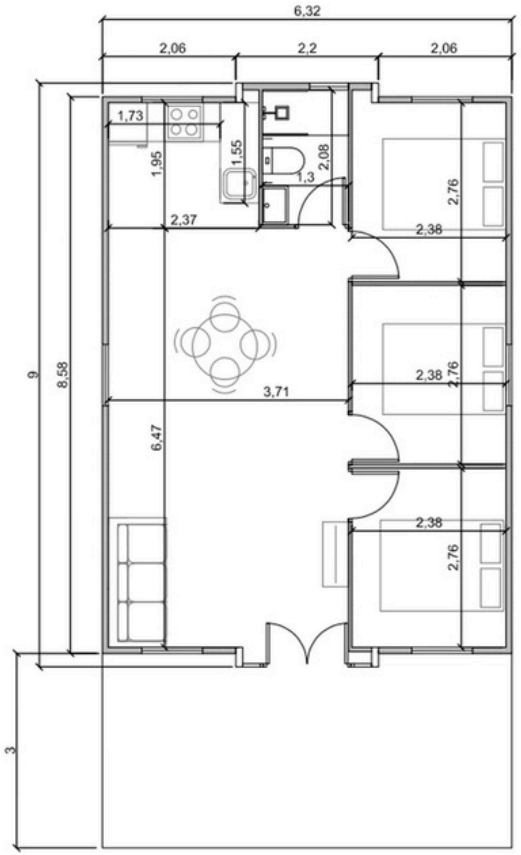

MODELO MALLORCA 90 m²
(72 m² + 18 m²) 39.900 + IVA

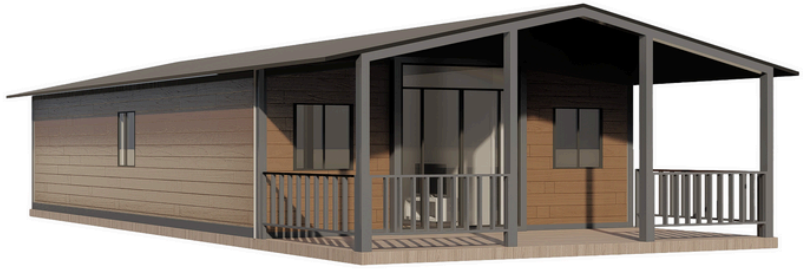

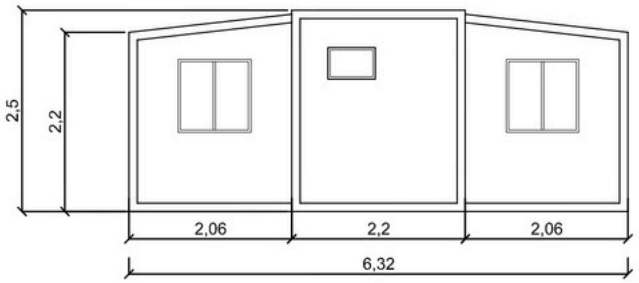

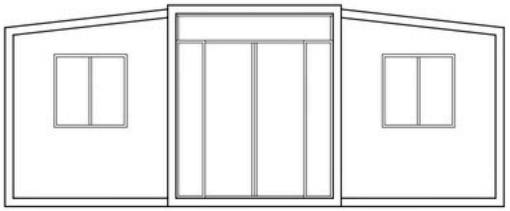

LARGO x ANCHO x ALTO
Dimensiones Externas (m)
11'72 x 6'32 x 2'50
Dimensiones Internas (m)
11'38 x 6'12 x 2'20
Dimensiones Plegada (m)
11'80 x 2'20 x 2'50
Peso Total (kg)
Aproximadamente 6500

Nota: Las medidas indicadas pueden presentar ligeras variaciones de ± 2 cm durante el proceso de fabricación.

MODELO MALLORCA 90 m²
(72 m² + 18 m²) 39.900 + IVA

ANÉMONA HOME

Opciones de distribución

Opción 1

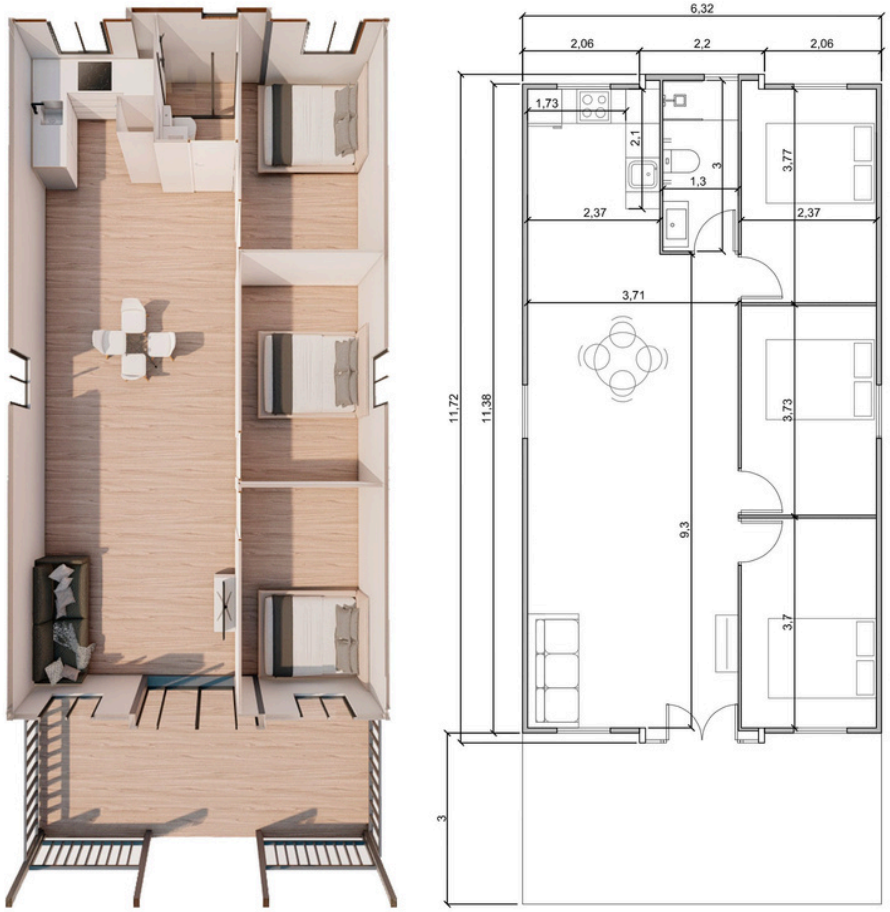

Opción 2

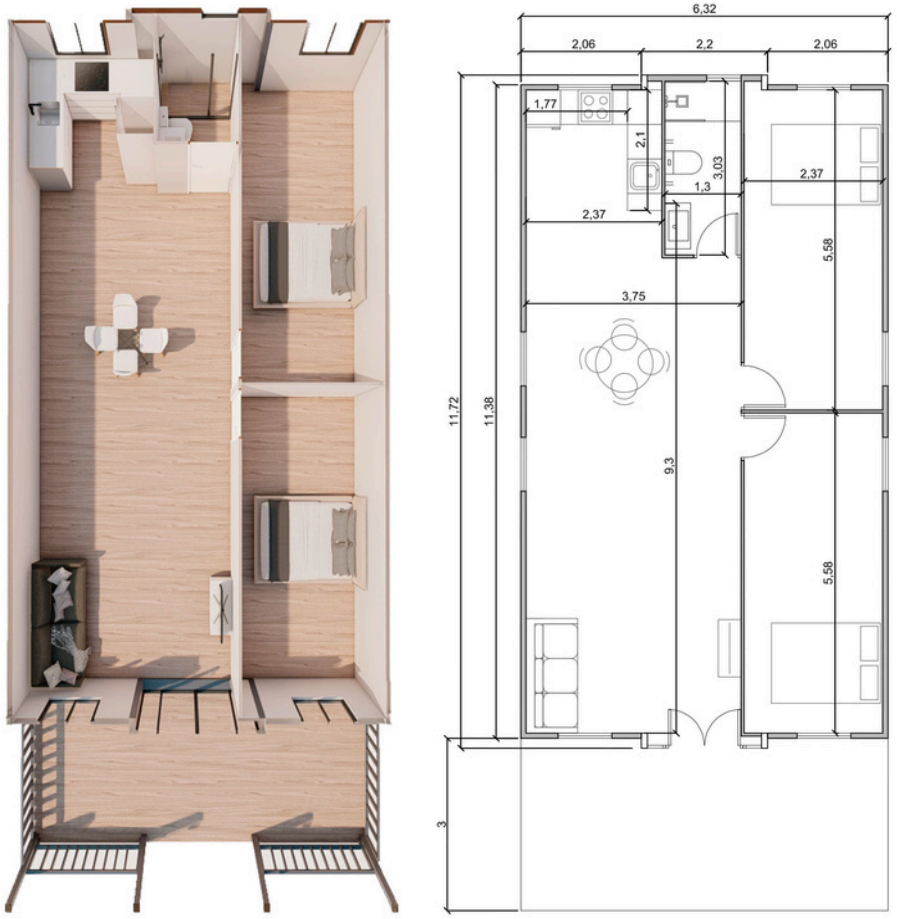

Opciones de personalización

Estructura

ANÉMONA HOME

Paneles exteriores: Paneles decorativos de metal tallado

Doble revestimiento de 18 mm de metal tallado

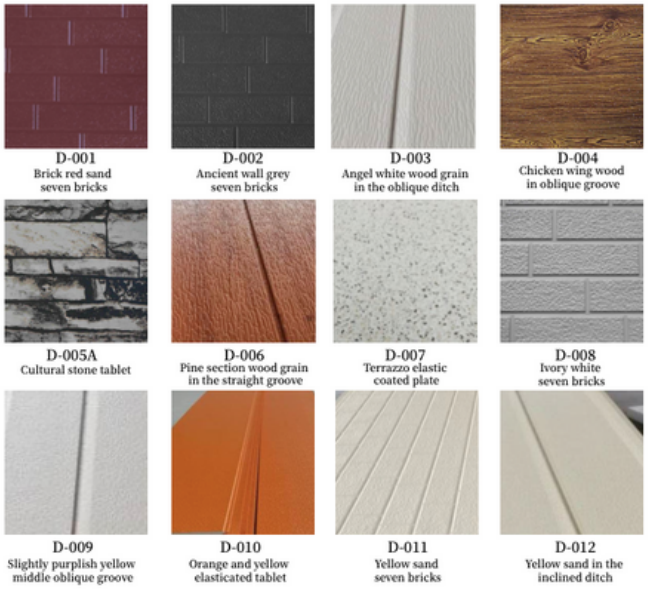

Personalización opcional

Paneles de revestimiento exterior

Distribución habitaciones

Acabado interior

Suelo SPC en clic

Fácil y rápida instalación en clic

Wear layer (capa de desgaste) de 0,5 mm de grosor

Caja con instrucciones, usos y beneficios en la parte trasera

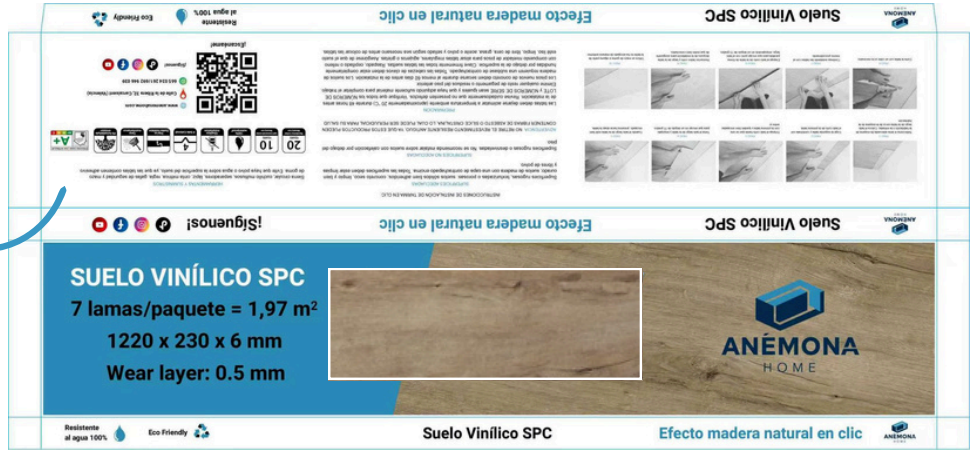

Puerta con cerradura inteligente

ANÉMONA
HOME

- **Puerta de hierro galvanizado**
- **Doble acristalamiento**
- **Rotura de puente térmico**

Cerradura inteligente

Ventanas

- Ventanas de aluminio
- Doble acristalamiento
- Rotura de puente térmico

Electricidad

ANÉMONA HOME

EUROPEO Estándar

Interruptor simple

Interruptor doble

Cuadro eléctrico

Luces LED

Mobiliario cocina

Lavabo

Carga y transporte

ANÉMONA
HOME

Fotos clientes

ANÉMONA
HOME

ANÉMONA
HOME

¿Dónde estamos?

Calle de la Ribera 32, Carcaixent (Valencia)

Calle de la Ribera 32,
Carcaixent (Valencia)

+34 665 034 261

¡Síguenos!