



**Razón Social:** Anemona Home Import Europe SLU

**CIF:** B98954779

**Domicilio:** Calle de la Ribera 32, 46740 Carcaixent (Valencia) España.

## **FICHA TÉCNICA CASA PREFABRICADA MODELO LA GRACIOSA 22 m<sup>2</sup>**



**OPCIÓN DE DISTRIBUCIÓN:**

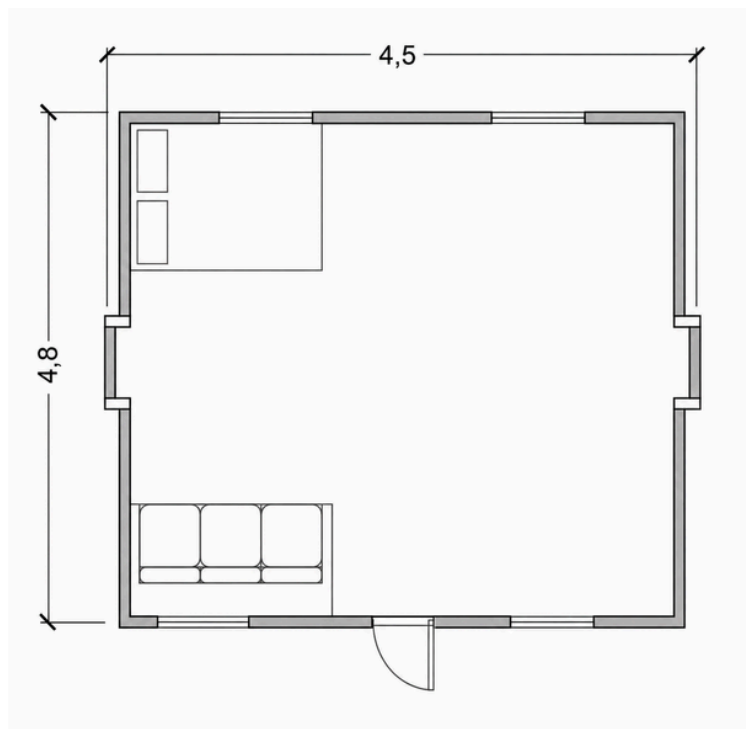



## CARACTERÍSTICAS BÁSICAS:

- **Dimensión externa (metros):** Ancho 4,50 x Largo 4,80 x Altura 2,20
- **Dimensión interna (metros):** Ancho 4,10 x Largo 4,65 x Altura 2,10
- **Dimensión plegada (metros):** Ancho 4,50 x Largo 0,70 x Altura 2.50
- **Peso Bruto aproximado (kg):** 2.000 kg

## ESTRUCTURA DEL MARCO:

- **Viga lateral superior:** T2.5 mm Hoja de acero laminado Q235B
- **Viga lateral inferior:** T2.5 mm Hoja de acero laminado Q235B
- **Viga lateral final:** T2.5 mm Hoja de acero laminado Q235B
- **Marco de pared lateral:** T2.0 mm Hoja de acero laminado Q235B
- **Segundo fotograma:** T2.0 mm Hoja de acero laminado Q235B
- **Cabeza colgante:** T4 mm Hoja de acero laminado Q235B
- **Bisagra plegable:** Bisagra Galvanizada de 13 mm
- **Pintura de protección:** Aerosol electrostático/Polvo de plástico simple
- **Gabinete intermedio superior e inferior:** 80 x 100 x 2.5 mm. (Tubo cuadrado)
- **Armario lateral superior e inferior:** 40 x 60 x 2.0 mm



## **CASA PREFABRICADA MODELO LA GRACIOSA DE 22 m<sup>2</sup> EN PLENO PROCESO DE PRODUCCIÓN**





## TECHOS:

- **Placa superior externa:** Placa galvanizada de T0.5 mm
- **Techo interior:** Panel de techo SPC de T0.35 mm



## **TABLERO DE YESO:**

- **Aislamiento medio superior:** T50mm Lana de vidrio (Lado superior 50-75 mm EPS)
- **Paneles de pared lateral, frontal y posterior:** T50 mm EPS
- **Partición interna:** EPS de 50 mm



## **SUELO:**

**Suelo intermedio:** Suelo de magnesio cristal ignífugo 15 mm

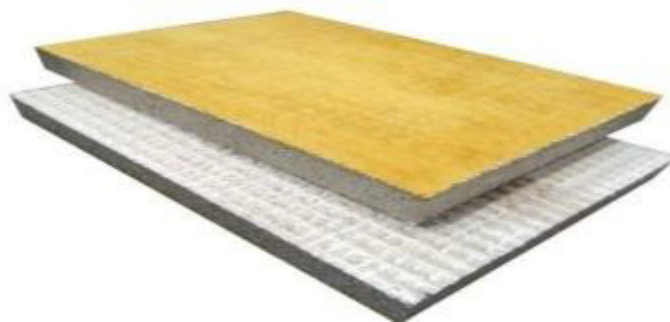



**Suelo superior:** Suelo vinílico SPC de 6 mm con instalación en clic Välinge.



### **GAMA DE COLORES:**



## SISTEMA ELÉCTRICO:

El cableado eléctrico se instala estrictamente de acuerdo con las especificaciones a prueba de humedad y todos los productos eléctricos deben cumplir con la certificación CE. Conecte el circuito de acuerdo con las especificaciones de ingeniería de circuitos, interior: luces LED, enchufes simples, 1 protector de fugas de 20 A.

El voltaje es de 220 V, 50 HZ.

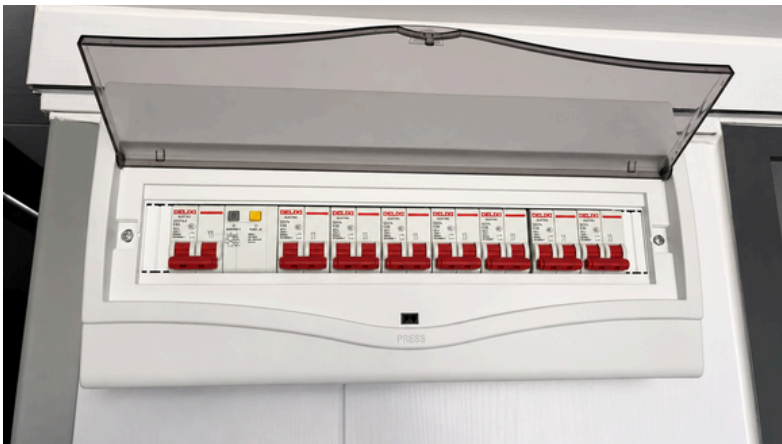

## **PUERTA DE ENTRADA CON CERRADURA INTELIGENTE:**

- Puerta de aluminio de 1 metro de ancho
- Doble acristalamiento
- Rotura de puente térmico



## **VENTANAS:**

- Ventanas de aluminio
- Doble acristalamiento
- Rotura de puente térmico
- Fijo: 25 x 85 cm
- Hoja abatible: 55 x 85 cm





## **ACABADO INTERIOR:**

- Revestimiento interior de placa SPC color blanco de 4 mm.



### **DOBLE REVESTIMIENTO:**

Placa de panel sándwich de poliuretano ignífugo de 1,8 cm revestido con una capa de aislante térmico.





**DOBLE REVESTIMIENTO:**

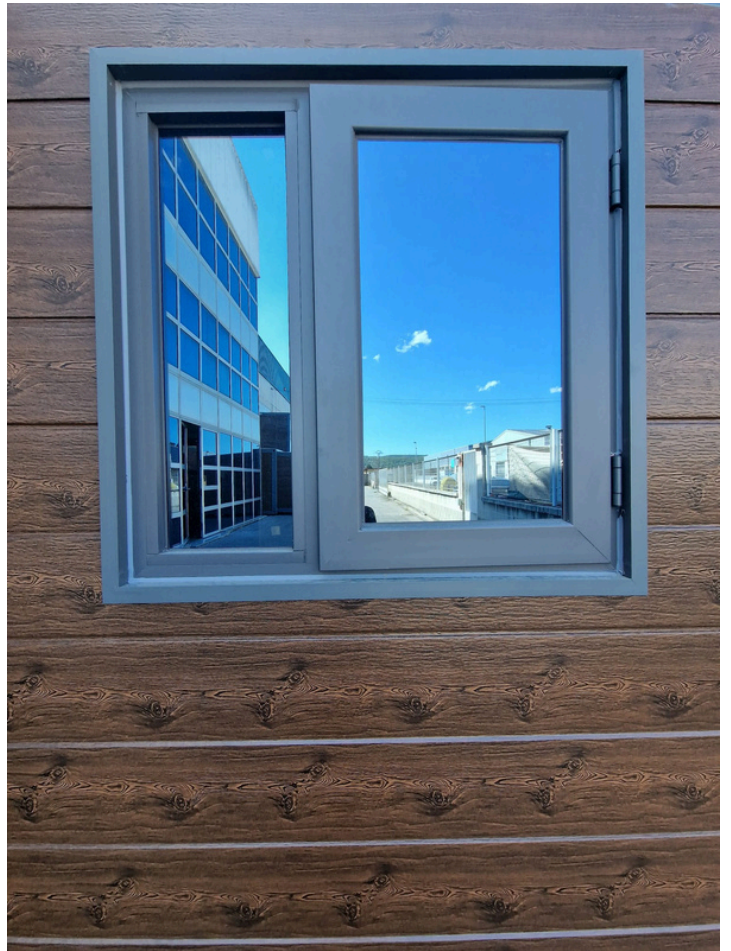



+34 665 034 261



Calle de la Ribera 32, Carcaixent (Valencia)

¡Síguenos!

